

ŘEZ A-A

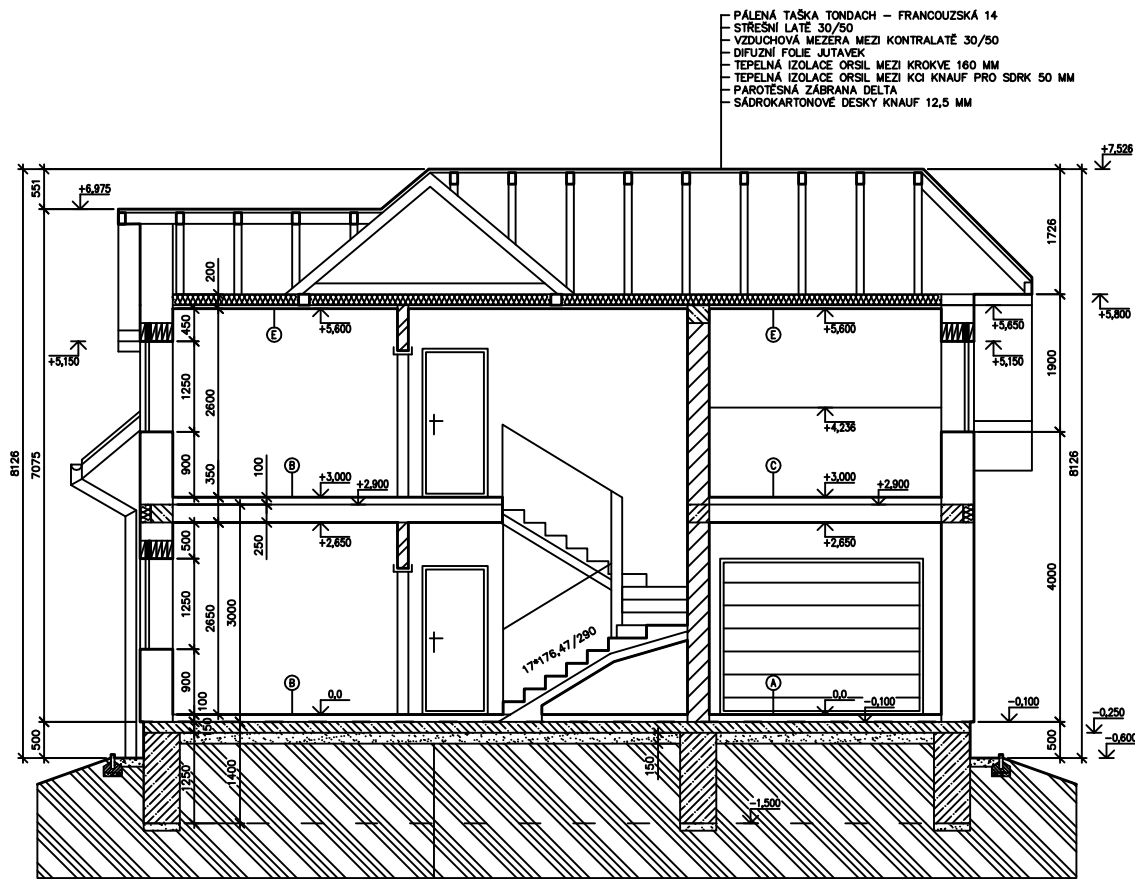

LEGENDA MATERIÁLŮ

- ZDIVO Z CIHEL POROTHERM 44 P+D P10 NA MALTU MVC 2,5 MPa
- ZDIVO Z CIHEL POROTHERM 30 P+D P10 NA MALTU MVC 2,5 MPa
- PŘÍČKOVÉ ZDIVO TL.150MM Z CIHEL POROTHERM 11,5 P+D / P10 NA MALTU MVC 2,5 MPa
- PŘÍČKOVÉ ZDIVO TL.100MM Z CIHEL POROTHERM 6,5 P+D / P15 NA MALTU MVC 2,5 MPa

POZNÁMKA

KERAMICKE OBKLADY A DLAŽBY BUDOU OPATŘENY ROHOVÝMI A UKONČUJÍCIMI LIŠTAMI
 V MÍSTNOSTI WC BUDE PROVEDENA HYDROIZOLACE A VYTAŽENA V MÍSTĚ SPRCHOVÉHO KOUTU
 NA VÝŠKU 2000 MM, V OSTATNÍCH ČÁSTECH NA VÝŠKU 200 MM
 DŘÁŽKY A PROSTUPY PO PROVEDENÍ INSTALACI BUDOU OPATŘENY RABICOVÝM PLETIVEM S PŘESAHY
 A ZAOMÍTÁNY

ZODP. PROJEKTANT	VYPRACOVAL	KRESLIL	Kontroloval		
ING. P. BLAHOŠ	ING. P. BLAHOŠ	ING. P. BLAHOŠ	-	FORMÁT	
				DATUM	DUBEN 2005
				STUPEŇ	DSP
				ZAKÁZKA	05-04-01
OBSAH: ŘEZ A-A				Č.VÝKR.	04 MĚR. 1:50